

Planta de Cobertura - Gases Medicinais e GLP  
Esc: 1:50

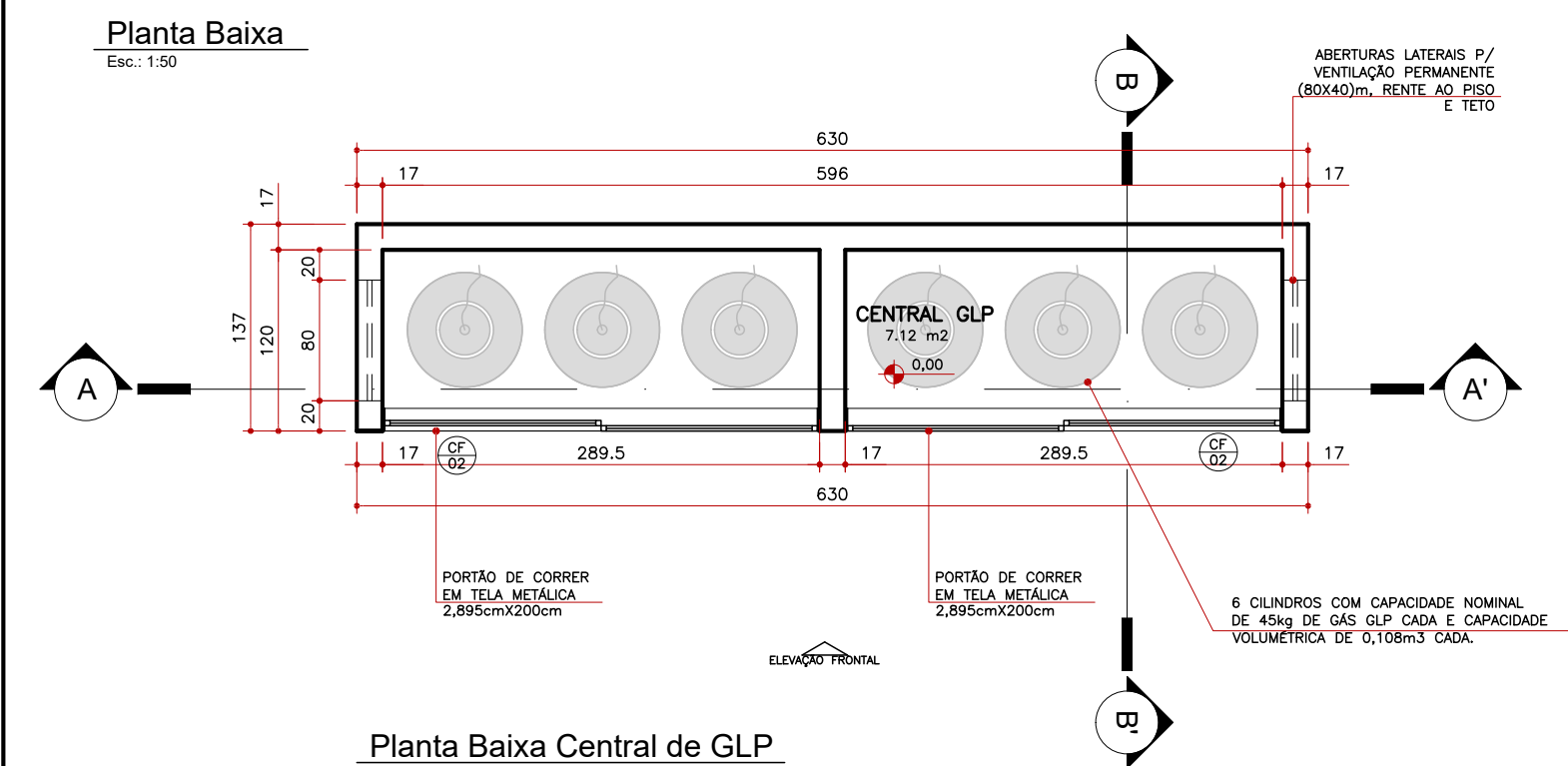

Planta Baixa Central de GLP  
Esc: 1:50

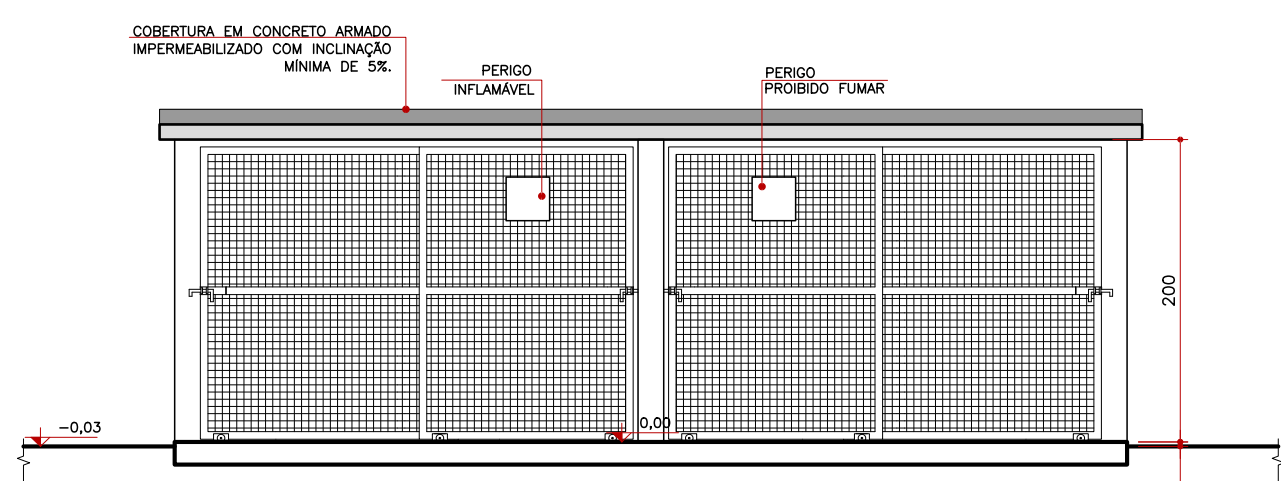

Elevação Frontal  
Esc: 1:50

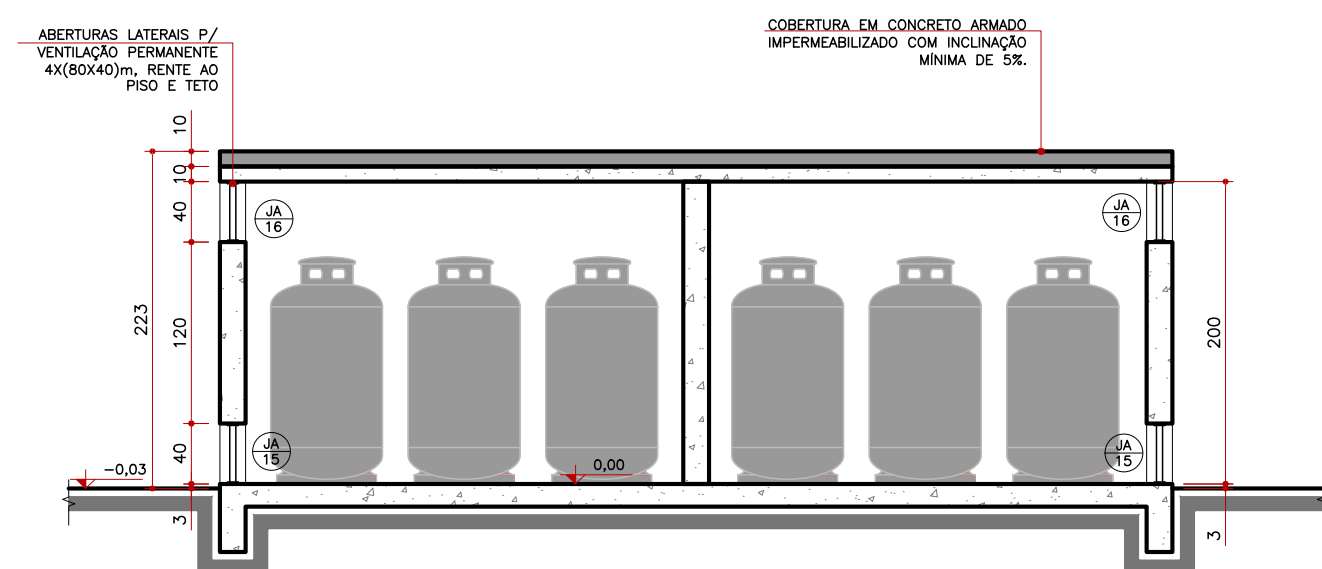

Corte AA'  
Esc: 1:50

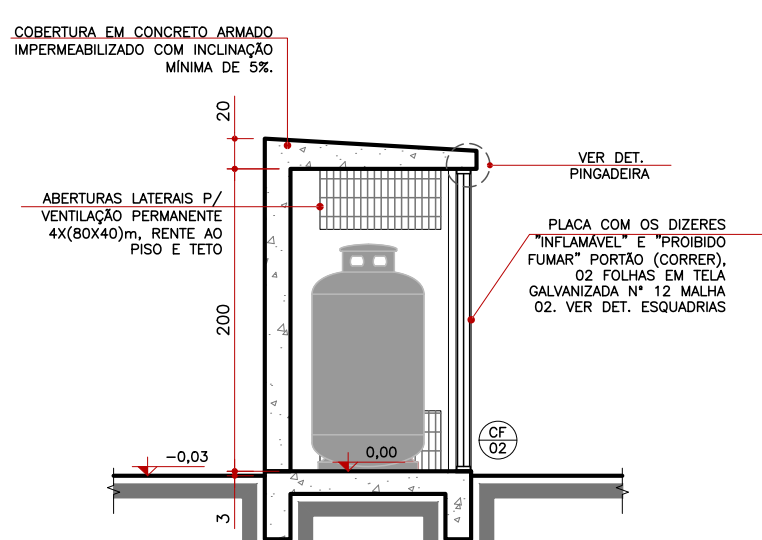

Corte BB'  
Esc: 1:50

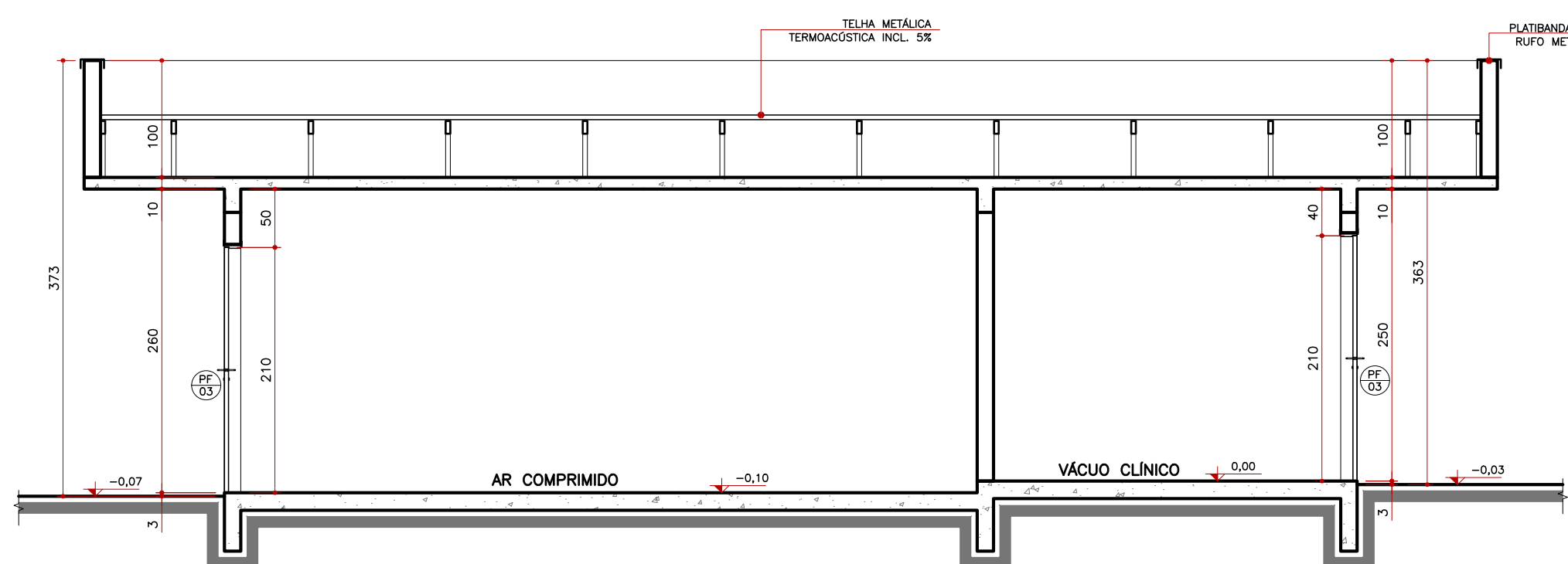
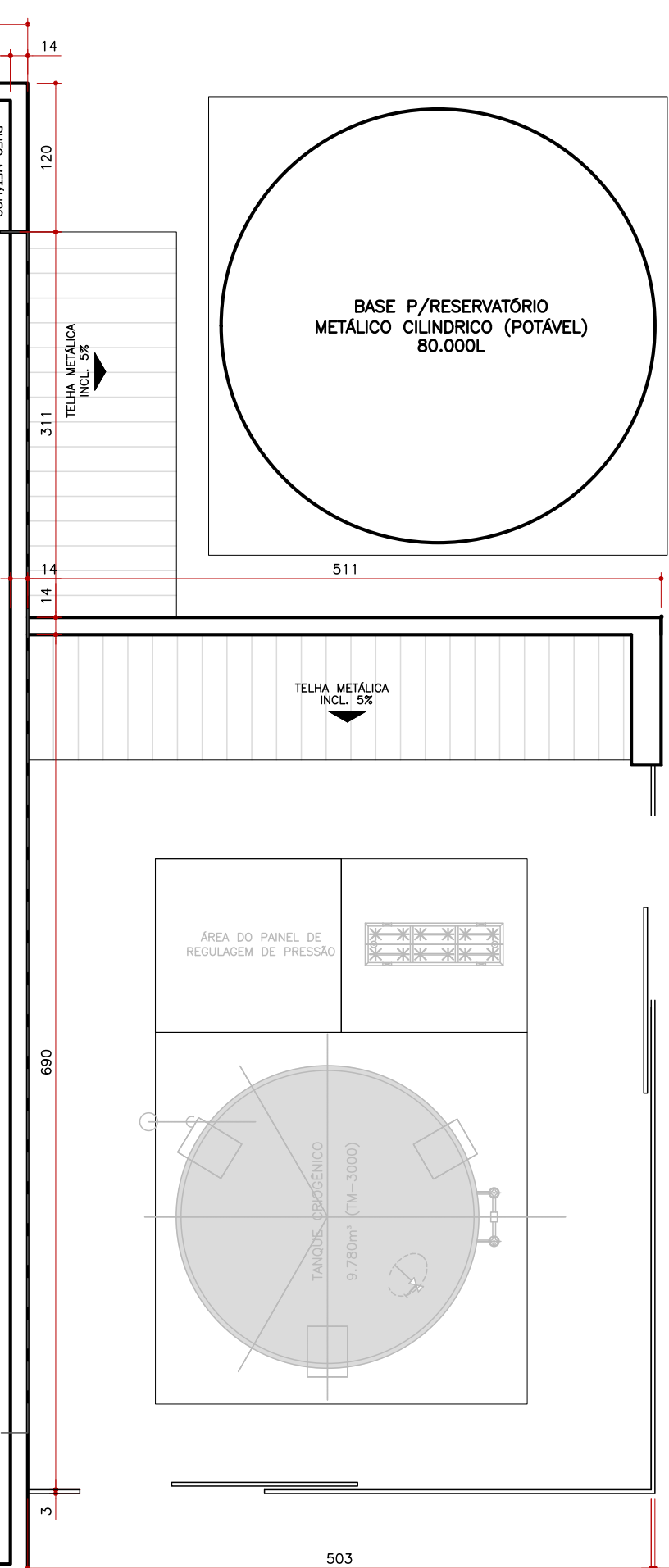
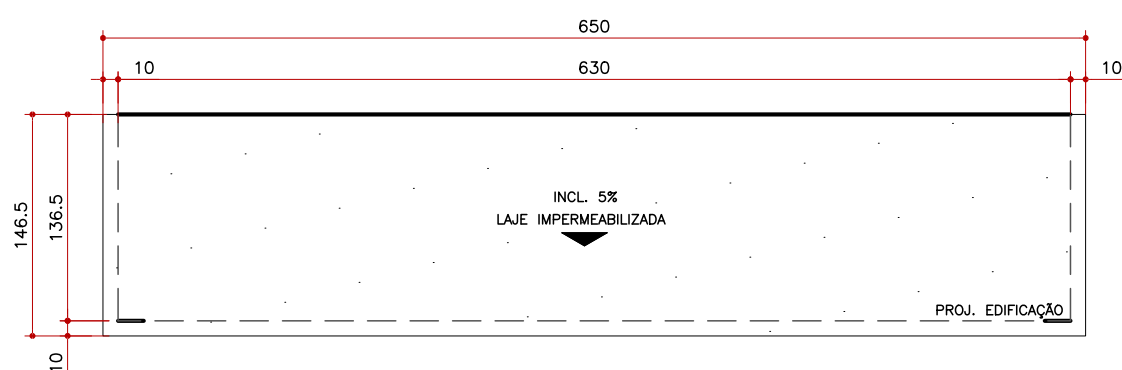

Corte BB'  
Esc: 1:50

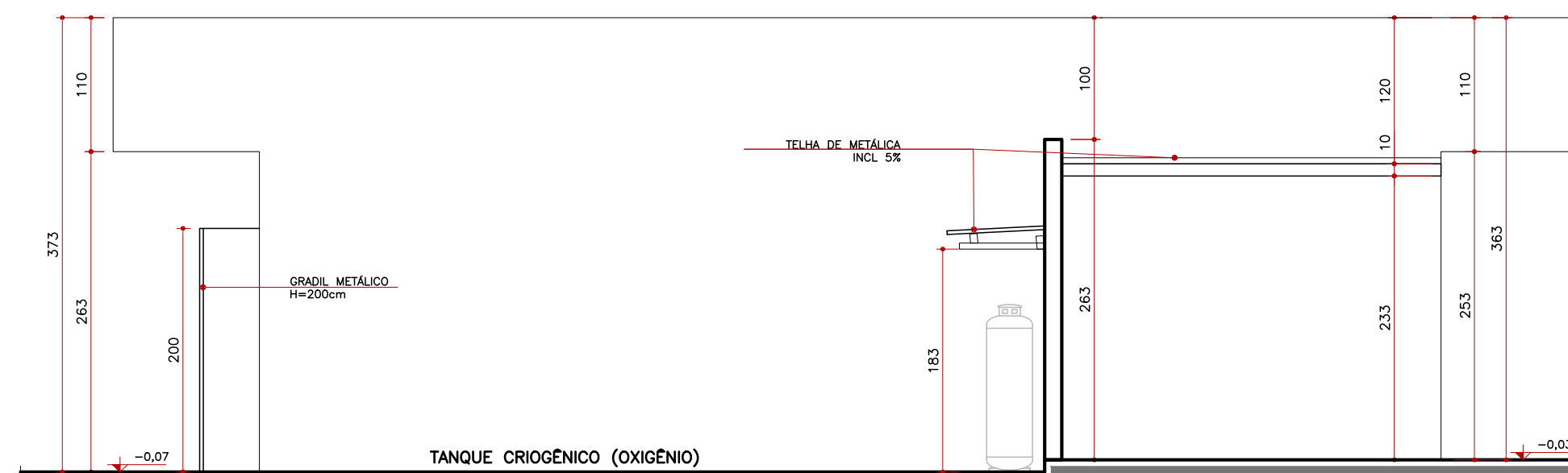

Corte CC'  
Esc: 1:50

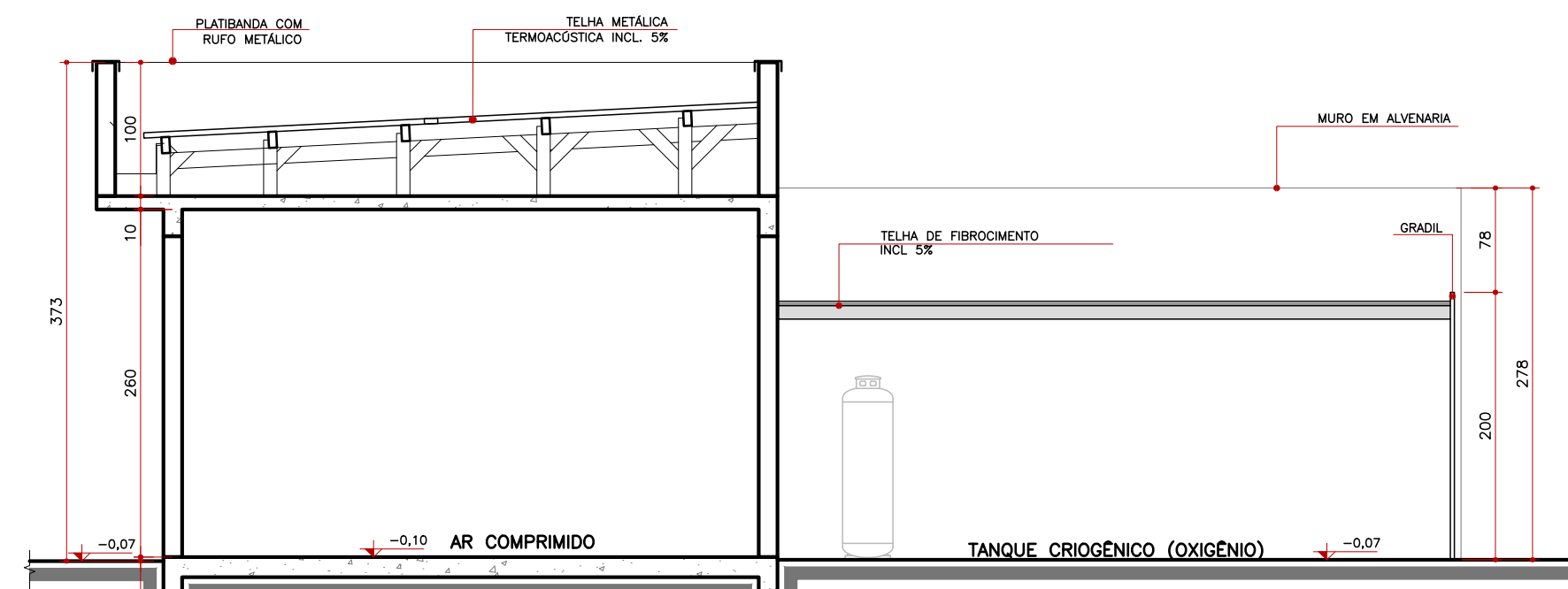

Corte AA'  
Esc: 1:50

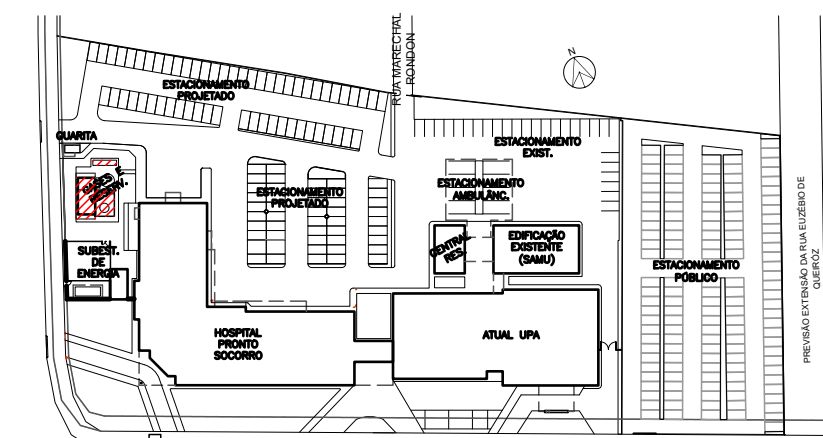

Boneco de Localização dos Blocos  
Esc: 1:2000

OBS: Medidas em centímetros. O valor da cota prevalece ao da escala. Conferir medidas na local. Antes de qualquer alteração consultar o arquiteto responsável: Londrina - Fone: OXX 43 3328-1020. email: mep@arquitetura.arq.br

DATA	Revisão	Des.	DATA	Obs.	Des.
00/02/09/2021	EMISSÃO INICIAL	EA	06	---	---
01	---	---	07	---	---
02	---	---	08	---	---
03	---	---	09	---	---
04	---	---	10	---	---
05	---	---	11	---	---

**Assunto** PROJETO EXECUTIVO DE ARQUITETURA  
**ANEXOS** - CENTRAL DE GASES, VÁCUO CLÍNICO E RESERVATÓRIO

**Código** 554 HPS  
**Prancha** 22/23

**Obra** Reforma e ampliação em alvenaria p/ fins de saúde  
Hospital Regional de Pronto Socorro - HRPS

**Local** Av. Bento Gonçalves, nº4590 - Pelotas / RS

**Proprietário** Município de Pelotas  
CNPJ: 87.455.531/0001-57

**Situação sem escala**



Declaro que a aprovação do projeto não implica no reconhecimento do direito de propriedade do terreno por parte da Prefeitura.

VER PRANCHA 01

**Proprietário** Município de Pelotas  
CNPJ: 87.455.531/0001-57

**Autor do projeto** Ana Carolina Potier Mendes CAU/PR A35183-0  
MEP - ARQUITETURA E PLANEJAMENTO LTDA  
CNPJ: 06.164.906/0001-28

VER PRANCHA 01

**Responsável Técnico pelo EAS**

**Escala** 1:50 **Data Inicial** setembro/2021 **Desenho** Luana **Revisão** 00

**Aprovação**